

ACO Jack-In Finor

Spol- och rensbrunn

Rostfritt stål

Spol- och rensbrunn för inomhusinstallation

i rostfritt stål enligt SS-EN 1253-2

ACO Jack-In Finor

1 brunn. 16 möjligheter.

ACO Jack-In Finor är en spol- och rensbrunn i rostfritt stål för spillvattenledningar inomhus, med fyra grundutföranden och anslutning Ø110 och 160. ACO Jack-In Finor finns i två belastningsklasser, K3 och M125 samt utan eller med underdel för membranskiktanslutning. Brunnens bygghöjd är olika justerbar beroende på modell. Stosen kan anslutas till standard avloppsrör.

Prestanda

ACO Jack-In Finor är testad enligt SS-EN 1253-2 och uppfyller kraven för täthet samt 5 m bakvattentryck. Locket är skruvlåst med mellanliggande packning. Produkten klarar temperaturer -30 – +95 °C (+95 °C under kortare period).

Material

■ Överdel	Rostfritt stål 1.4301
■ Tätning	EPDM SH 45-50
■ Låsskruvar	A4
■ Underdel	Rostfritt stål 1.4301
■ Tätning	EPDM SH 45-50
■ Låsskruvar	A4

Korrosivitetsklass enligt SS-EN ISO 9223, C2

Tillval

- | | |
|---|---|
| <ul style="list-style-type: none"> ■ Förhöjningsdel, H=110 mm (F25-F32) <ul style="list-style-type: none"> □ Art.nr. 9519.20.31 / RSK 714 92 55 ■ Tätningsring för förhöjning (F25-F32) <ul style="list-style-type: none"> □ Art.nr. 5084.90.00 / RSK 714 92 56 | <ul style="list-style-type: none"> ■ Kombiring för underdel (F25-F32) <ul style="list-style-type: none"> □ Art.nr. 9519.90.00 / RSK 714 92 58 ■ Tätningsring för lock (reservdel) <ul style="list-style-type: none"> □ Art.nr. 5288.10.26 / RSK 714 92 57 |
|---|---|

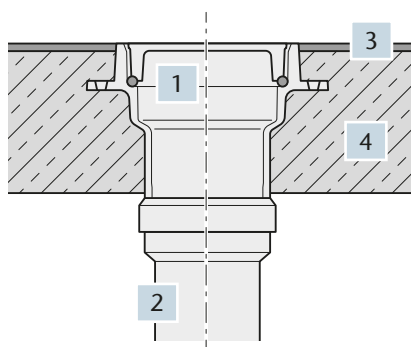

- 1 Rensbrunn
- 2 Avloppsledning
- 3 Golvsikt
- 4 Betong

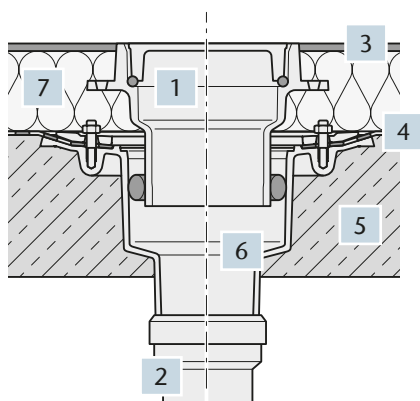

- 1 Rensbrunn
- 2 Avloppsledning
- 3 Golvsikt
- 4 Tätskikt
- 5 Betong
- 6 Underdel
- 7 Golvöverbyggnad

ACO Jack-In Flinor F17-F32

Modell	Belastningsklass	Anslutning [mm]	Vikt [kg]	Artikelnr. [nr]	RSK-nr. [nr]
Rostfritt stål utan underdel					
F17	K3	Ø110	2,5	9288.11.00	714 92 39
F18	K3	Ø160	2,6	9288.31.00	714 92 40
F19	K3	Ø110	4,1	9288.11.01	714 92 41
F20	K3	Ø160	4,4	9288.31.01	714 92 42
F21	M125	Ø110	6,3	9288.10.00	714 92 43
F22	M125	Ø160	6,4	9288.30.00	714 92 44
F23	M125	Ø110	8,8	9288.10.01	714 92 45
F24	M125	Ø160	9,5	9288.30.01	714 92 46
Rostfritt stål med underdel					
F25	K3	Ø110	13,1	9288.21.34	714 92 47
F26	K3	Ø160	13,5	9288.21.36	714 92 48
F27	K3	Ø110	11,4	9288.23.34	714 92 49
F28	K3	Ø160	11,8	9288.23.36	714 92 50
F29	M125	Ø110	11,1	9288.20.34	714 92 51
F30	M125	Ø160	11,5	9288.20.36	714 92 52
F31	M125	Ø110	10,9	9288.22.34	714 92 53
F32	M125	Ø160	11,3	9288.22.36	714 92 54

ACO Jack-In Finor F17/ F18

Avsedd för betong- och
klinkergolv utan tätskikt.
Öppet lock för fyllning.
Belastningsklass K 3.

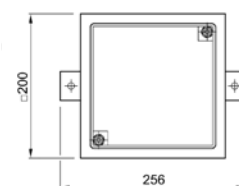
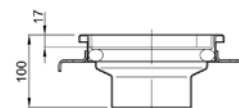

Modell	Belastningsklass	Anslutning [mm]	Vikt [kg]	Artikelnr. [nr]	RSK-nr. [nr]
--------	------------------	--------------------	--------------	--------------------	-----------------

Rostfritt stål utan underdel

F17	K3	Ø110	2,5	9288.11.00	714 92 39
F18	K3	Ø160	2,6	9288.31.00	714 92 40

ACO Jack-In Finor F19 / F20

Avsedd för massagolv och tunna
klinkergolv. Flänsen är sandad.
Öppet lock för fyllning.
Belastningsklass K 3.

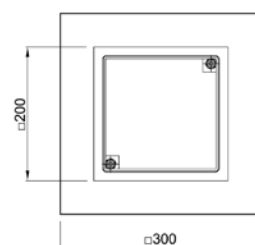
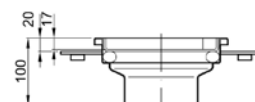
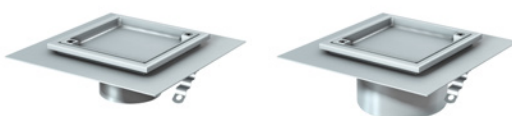

Modell	Belastningsklass	Anslutning [mm]	Vikt [kg]	Artikelnr. [nr]	RSK-nr. [nr]
--------	------------------	--------------------	--------------	--------------------	-----------------

Rostfritt stål utan underdel

F19	K3	Ø110	4,1	9288.11.01	714 92 41
F20	K3	Ø160	4,4	9288.31.01	714 92 42

ACO Jack-In Finor F21 / F22

Avsedd för betong- och
klinkergolv utan tätskikt.
Slätt lock.
Belastningsklass M 125.

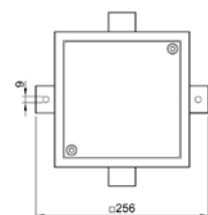
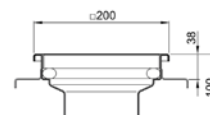

Modell	Belastningsklass	Anslutning [mm]	Vikt [kg]	Artikelnr. [nr]	RSK-nr. [nr]
--------	------------------	--------------------	--------------	--------------------	-----------------

Rostfritt stål utan underdel

F21	M125	Ø110	6,3	9288.10.00	714 92 43
F22	M125	Ø160	6,4	9288.30.00	714 92 44

ACO Jack-In Finor F23 / F24

Avsedd för massagolv och tunna
klinkergolv. Flänsen är sandad.
Slätt lock.
Belastningsklass M 125.

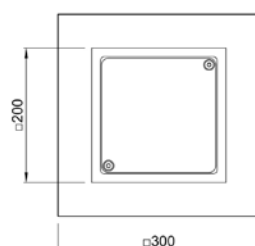
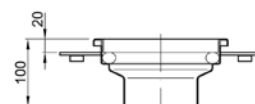
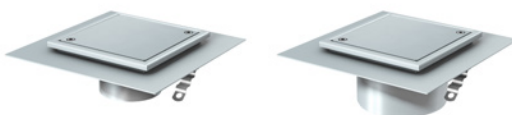

Modell	Belastningsklass	Anslutning [mm]	Vikt [kg]	Artikelnr. [nr]	RSK-nr. [nr]
--------	------------------	--------------------	--------------	--------------------	-----------------

Rostfritt stål utan underdel

F23	M125	Ø110	8,8	9288.10.01	714 92 45
F24	M125	Ø160	9,5	9288.30.01	714 92 46

ACO Jack-In Finor F25 / 26

Avsedd för betong och klinkergolv med tätskikt. Justerbar höjd: 50–130 mm. Öppet lock för fyllning. Belastningsklass K 3.



Modell	Belastningsklass	Anslutning [mm]	Vikt [kg]	Artikelnr. [nr]	RSK-nr. [nr]
--------	------------------	--------------------	--------------	--------------------	-----------------

Rostfritt stål utan underdel

F25	K3	Ø110	13,1	9288.21.34	714 92 47
F26	K3	Ø160	13,5	9288.21.36	714 92 48

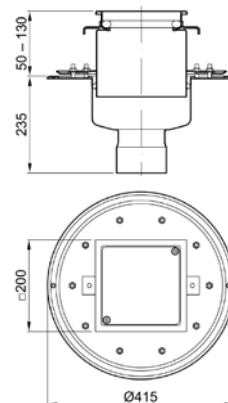
**ACO Jack-In Finor F27 / 28**

Avsedd för massagolv och tunna klinkergolv med tätskikt. Justerbar höjd: 50–130 mm. Öppet lock för fyllning. Belastningsklass K 3.

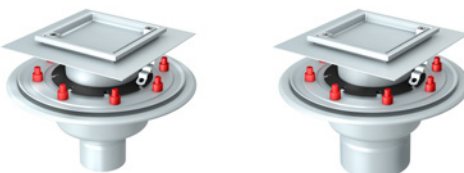

Modell	Belastningsklass	Anslutning [mm]	Vikt [kg]	Artikelnr. [nr]	RSK-nr. [nr]
--------	------------------	--------------------	--------------	--------------------	-----------------

Rostfritt stål utan underdel

F27	K3	Ø110	11,4	9288.23.34	714 92 49
F28	K3	Ø160	11,8	9288.23.36	714 92 50

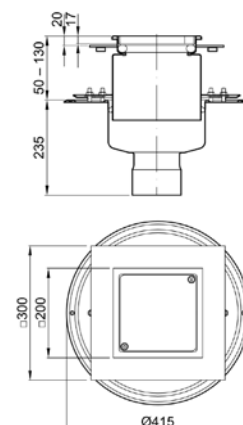
**ACO Jack-In Finor F29 / F30**

Avsedd för betong och klinkergolv med tätskikt. Justerbar höjd: 50–130 mm. Slätt lock. Belastningsklass M 125.

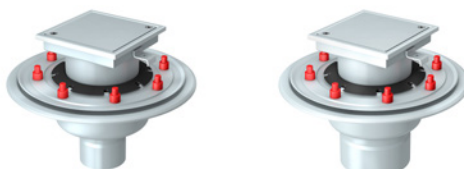

Modell	Belastningsklass	Anslutning [mm]	Vikt [kg]	Artikelnr. [nr]	RSK-nr. [nr]
--------	------------------	--------------------	--------------	--------------------	-----------------

Rostfritt stål utan underdel

F29	M 125	Ø110	11,1	9288.20.34	714 92 51
F30	M 125	Ø160	11,5	9288.20.36	714 92 52

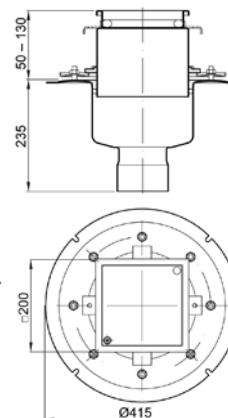
**ACO Jack-In Finor F31 / 32**

Avsedd för massagolv och tunna klinkergolv med tätskikt. Justerbar höjd: 50–130 mm. Slätt lock. Belastningsklass M 125.

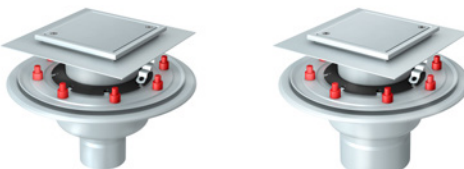

Modell	Belastningsklass	Anslutning [mm]	Vikt [kg]	Artikelnr. [nr]	RSK-nr. [nr]
--------	------------------	--------------------	--------------	--------------------	-----------------

Rostfritt stål utan underdel

F31	M 125	Ø110	10,9	9288.22.34	714 92 53
F32	M 125	Ø160	11,3	9288.22.36	714 92 54

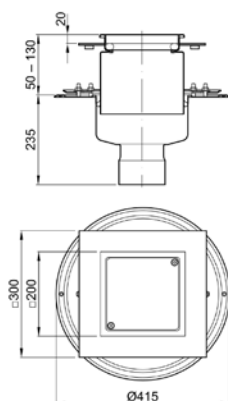

Alla produkter från ACO Nordic
bidrar till ACO:s systemkedja



- Amfibieskydd
- Fettavskiljare
- Linjeavvattning
- Markarmering
- Oljeavskiljare
- Pumpstation – mark
- Punktavvattning
- Regnvattenuppsamling
- Skrapgaller
- Slamavskiljare
- Sport och fritid
- Stärkelseavskiljare

ACO Nordic AB

Huvudkontor

Industrivägen 4
433 61 Sävedalen
Tel. 031-338 97 00

info@aco-nordic.se
www.aco-nordic.se

Försäljningskontor

Lindetorpsvägen 11
121 63 Johanneshov
Tel. 031-338 97 00

**ACO. creating
the future of drainage**

